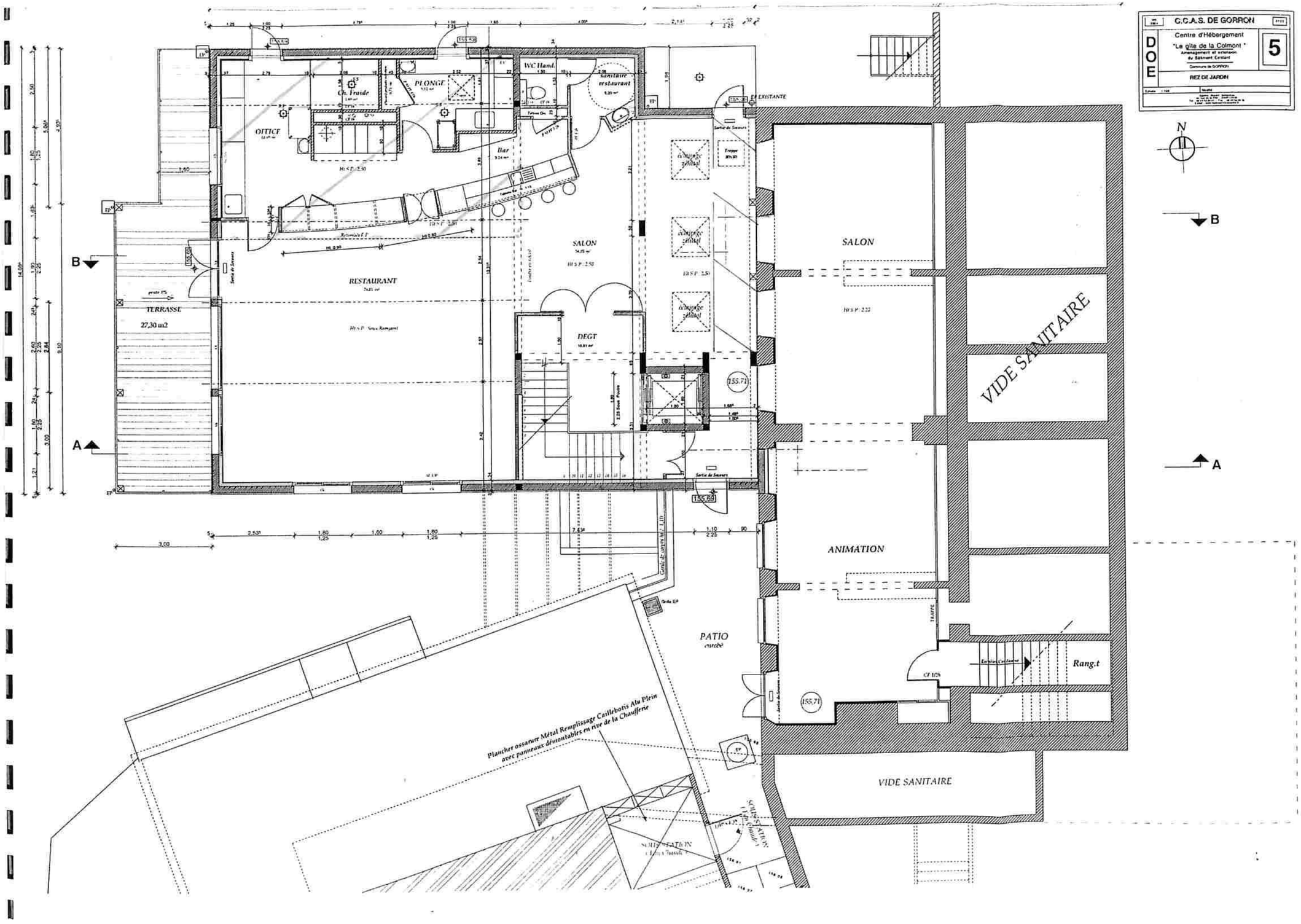
C.C.A.S. DE GORRON
Centre d'Hébergement
"Le gîte de la Colmont"
Aménagement et extension du Bâtiment Existant
Commune de GORRON
REZ DE JARDIN
DOE
5
N
OFFICE
Ch. Froide
PLONGE
WC Hand.
sanitaire restaurant
Bar
RESTAURANT
TERRASSE
27,30 m2
SALON
DEGT
SALON
ANIMATION
VIDE SANITAIRE
VIDE SANITAIRE
PATIO
Rang.t
155,71
155,69
Plancher ossature Métal Remplissage Caillebotis Alu Plein avec panneaux démontables en rive de la Chaufferie
A
B